

**Commune d'Ogens**

**PLAN D'AFFECTATION COMMUNAL**

Canton de Vaud, District du Gros-de-Vaud

**Plan des modifications**

Annexe n° 5/7

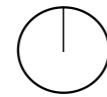

N° d'affaire :	2020	Dessiné par :	PAHV	Échelle :	1:2 000
Phase :	Enquête publique	Dessiné le :	13.04.2021	Format :	740 x 630
Responsable :	GCL	Imprimé le :	13.04.2021		

**LÉGENDE**

- Limite du plan d'affectation communal
- ▨ Bâtiment projeté

**AFFECTATIONS EN VIGUEUR ET MODIFICATIONS**

- Zone à bâtir
- ▭ Périmètre de PPA/PQ
- Zone intermédiaire
- Zone agricole
- ▨ Zone agricole protégée A
- ▨ Zone agricole protégée B
- Aire forestière

**Modifications apportées aux affectations**

- Changement d'affectation
- ▨ Maintien ou retour à la zone agricole

- De zone intermédiaire => zone agricole 16 LAT (AGR) / 6'562 m2
- De zone du village => zone agricole 16 LAT (AGR) / 314 m2
- De zone intermédiaire => zone agricole 16 LAT (AGR) / 7'921 m2
- De zone du village => zone de verdure 15 LAT - A (VER A) / 1'504 m2
- De zone d'habitation du PQ "Petite Condémine" => zone d'habitation de très faible densité 15 LAT - A (HTF A) / 171 m2
- De zone d'habitation du PQ "Petite Condémine" => zone d'habitation de très faible densité 15 LAT - A (HTF A) / 4'717 m2
- De zone d'habitation du PQ "Petite Condémine" => zone de verdure 15 LAT - A (VER A) / 490 m2
- De zone du village => zone d'habitation de très faible densité 15 LAT - B (HTF B) / 1'365 m2
- De zone du village => zone d'habitation de très faible densité 15 LAT - B (HTF B) / 1'218 m2
- De zone du village => zone d'habitation de très faible densité 15 LAT - B (HTF B) / 926 m2
- De zone intermédiaire => zone agricole 16 LAT (AGR) / 15'840 m2
- De zone du village => zone agricole 16 LAT (AGR) / 352 m2
- De zone du village => zone de verdure 15 LAT - A (VER A) / 316 m2
- De zone du village => zone affectée à des besoins publics 15 LAT (PUB) / 505 m2
- De zone du village => zone agricole protégée 16 LAT (AGP) / 233 m2
- De zone du village => zone de verdure 15 LAT - A (VER A) / 260 m2
- De zone du village => zone affectée à des besoins publics 15 LAT (PUB) / 85 m2
- De zone du village => zone de verdure 15 LAT - A (VER A) / 458 m2
- De zone du village => zone agricole protégée 16 LAT (AGP) / 409 m2
- De zone du village => zone agricole protégée 16 LAT (AGP) / 14 m2
- De zone du village => zone agricole protégée 16 LAT (AGP) / 656 m2
- De zone du village => zone agricole protégée 16 LAT (AGP) / 2'115 m2
- De zone du village => zone agricole 16 LAT (AGR) / 906 m2
- De zone du village => zone agricole protégée 16 LAT (AGP) / 207 m2
- De zone du village => zone agricole 16 LAT (AGR) / 12 m2
- De zone du village => zone de verdure 15 LAT - B (VER B) / 95 m2
- De zone du village => zone de verdure 15 LAT - B (VER B) / 69 m2
- De zone du village => zone agricole protégée 16 LAT (AGP) / 117 m2
- De zone du village => zone agricole protégée 16 LAT (AGP) / 42 m2
- De zone du village => zone de verdure 15 LAT - A (VER A) / 750 m2

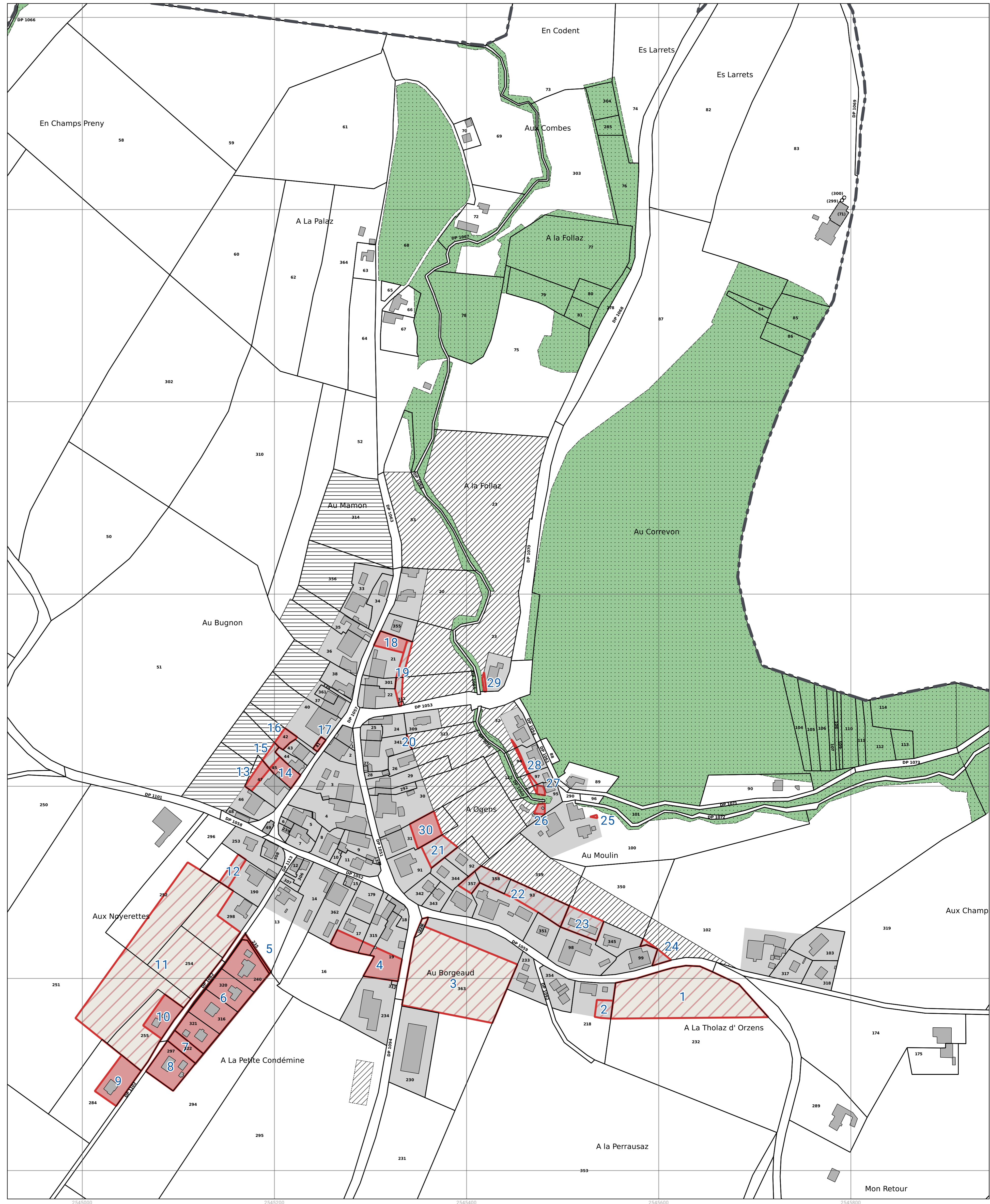

1172400  
1172300  
1172200  
1172100  
1172000  
1171900  
1171800  
1171700  
1171600  
1171500  
1171400  
1171300  
1171200  
1171100  
1171000  
1170900  
1170800  
1170700  
1170600  
1170500  
1170400  
1170300  
1170200  
1170100  
1170000